

FICHA DE INVENTARIO Y VALORACIÓN DE BIENES CULTURALES INMUEBLES

USO EXCLUSIVO DEL MINISTERIO DE CULTURA

INMUEBLE No	MZ	003
Hoja 1	PR	047

Código Nacional

1. DENOMINACIÓN			
1.1. Nombre del Bien	KR 8 2 85	1.2. Otros nombres	N.A.
1.3. Pertenece a valoración colectiva	No	1.4. Nombre	N.A.

2. CLASIFICACIÓN TIPOLOGICA			
2.1. Grupo Patrimonial	Material	2.2. Subgrupo Patrimonial	Inmueble
2.3. Grupo	Arquitectónico	2.4. Subgrupo	Arquitectura habitacional
2.5. Categoría	Vivienda urbana	2.6. Subcategoría	Vivienda unifamiliar

3. LOCALIZACIÓN			
3.1. Departamento	Bogotá	3.2. Municipio	Bogotá D.C.
3.3. Nomenclatura	KR 8 2 85	3.4. Nomenclatura antigua	N.A.
3.5. Barrio	Las Cruces	3.6. Código Barrio	003202
3.7. Dentro de sector urbano histórico	No	3.8. Nombre sector urbano	N.A.
3.9. No. de manzana	003	3.10. No. de predio	047
3.11. CHIP	AAA0032USLF	3.12. Localidad	Santa Fé
3.13. Dentro de perímetro urbano	Si	3.14. UPZ	95
3.15. Nombre UPZ	Las Cruces		

4. CARACTERÍSTICAS FÍSICAS DEL INMUEBLE				
4.1. Características del predio		Área del predio (m2)	749,7	
Frente (ml)	16,0	Área ocupada (m2)	552,1	
Fondo (ml)	49,4	Área libre (m2)	197,6	
4.2. Características edificación				
	1	2	3	más pisos
Número de pisos	X			
Uso por piso	Dotacional	N.A.	N.A.	N.A.

5. INFORMACIÓN CATASTRAL			
5.1. Cédula catastral	2 8 11	5.2. Matrícula inmobiliaria	050C00053791
5.3. Clase de predio	No PH	5.4. Destino económico	Residencial
5.5. Tipo de propiedad	Particular	5.6. Avaluo Catastral	413845000
5.7. Valor referencia terreno m2	\$ 300.000		

6. NORMATIVIDAD VIGENTE			
6.1. POT-PBOT-EOT	POT	6.2. Enlace documento	http://www.alcaldiabogota.gov.co/sisjur/normas/Norma1.jsp?i=3769
6.3. Reglamentación	Decretos 469 de 2003 y 492 de 2007		
6.4. Declaratoria BIC (si/no)	Si	6.5. Ambito declaratoria	Distrital
6.6. Acto admin que declara	Decreto 606 de 2001	6.7. Nivel de Intervención	N2-T1-G1
6.8. Aplicable a	N.A.		

7. OBSERVACIONES

N.A.

8. LOCALIZACIÓN

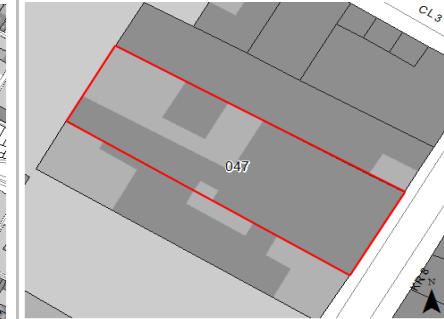
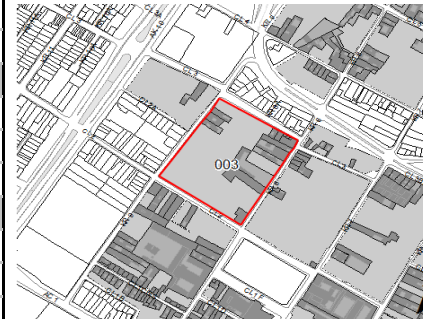

9. FOTOGRAFÍA DEL INMUEBLE



Fuente: Equipo Fotografía PEMP Patrimonio Inmueble

10. FOTOGRAFÍA DEL CONTEXTO **11. FOTOGRAFÍA ANTIGUA**



NO DOCUMENTADO

Fuente: Equipo Fotografía PEMP Patrimonio Inmueble

Fuente: No documentado

 <p>Instituto Distrital de Patrimonio Cultural</p>	Diligenció:	PEMP Patrimonio Inmueble	Código de identificación	Hoja 1
	Fecha:	2016-2017		
	Revisó:	PEMP Patrimonio Inmueble	003202003047	de 5
	Fecha:	2018		

FICHA DE INVENTARIO Y VALORACIÓN DE BIENES CULTURALES INMUEBLES

USO EXCLUSIVO DEL MINISTERIO DE CULTURA		INMUEBLE No	MZ	003
Código Nacional		Hoja 2	PR	047

12. ORIGEN

12.1. Fecha	No documentado	12.2. Siglo	XIX
12.3. Momento histórico	Finales	12.4. Periodo histórico	Republicano
12.5. Diseñador (es)	No documentado	12.6. Constructor (es)	No documentado
12.7. Fundador (es)	No documentado	12.8. Filiación	No documentado
12.9. Influencia	No documentado	12.10. Uso original	Residencial

13. OCUPACIÓN ACTUAL

	Propiedad	Admin	Arriendo	Comodato	Tenencia	Poseción
Ocupación actual	X					

Observaciones: N.A.

	PROPIETARIO	OCUPANTE
13.1. Nombre/ Razón social	Albergue de la Lucha contra el cancer	Paula Virginia Flechas
13.2. Tipo de documento	NIT	Cédula de ciudadanía
13.3. Número documento	4349165	28782882
13.4. Dirección	No documentado	KR 8 2 85
13.5. Departamento	No documentado	Bogotá D.C.
13.6. Municipio	No documentado	Bogotá
13.7. Teléfono	No documentado	(571)2804708
13.8. Correo electrónico	No documentado	No documentado

14. DESCRIPCIÓN

Inmueble de 1 piso con altillo, paramentado en un predio medianero con forma rectangular, cuyas dimensiones son: frente de 16 m y fondo de 49,35 m, logrando una proporción de 1 a 3 veces aproximadamente, con frente sobre la Carrera 8. La ocupación del predio se realiza mediante un volumen de patio central con galería posterior abierta y solar con dos volúmenes compactos. Se accede través de un patio frontal y pasillo, que corresponden al predio colindante, el cual entrega al patio principal y el traspatio. Existe un volumen posterior de dos niveles utilizado destinado para habitaciones; consta de 3 oficinas, 6 habitaciones, 1 bodega, comedor, cocina y lavandería. La fachada consta de un plano con vanos verticales, zócalo en mampostería expuesta pintada, y alero de madera sobre canes. El sistema estructural es de muros de carga en adobe y ladrillo pañetados y pintados, con acabado rústico en fachada; entepiso en placa maciza de concreto; cubierta a dos aguas con teja de barro sobre estructura de madera en el volumen principal y asbesto cemento en los posteriores; al interior pies derechos en madera; carpinterías de puertas, ventanas y cancel en madera; carpintería metálica en rejas; pisos de tableta de gres, adoquín de ladrillo y en listones machihembrados de madera.

15. OBSERVACIONES

Los períodos corresponden a la clasificación propuesta por el Manual de inventario Inmueble expedido por el Ministerio de cultura. Las épocas y siglos identificados en las fichas son aproximados, clasificados de acuerdo con sus características del lenguaje arquitectónico, estructura y materiales correspondientes. No obedecen a un estudio exhaustivo de cada inmueble, su precisión será realizada por el estudio histórico que se exija en la presentación de requisitos para su intervención.

16. FOTOGRAFÍAS INTERIORES



Fuente: Equipo Levantamientos PEMP Patrimonio Inmueble

17. RESEÑA HISTÓRICA

Inmueble construido a finales del siglo XIX con filiación al periodo Republicano. Destinado para vivienda, en la actualidad tiene uso dotacional. Es propiedad del Albergue de La Lucha Contra El Cáncer; dicho uso lo comparte con el predio 048. No se conocen datos de autor, diseñador o constructor. En aerofotografías históricas se observa una tipología original de patio central en cuyo solar se empezaron a construir volúmenes entre 1953 y 1976. No se conocen datos de solicitudes de intervención ni de antecedentes de archivo.

	Diligenció:	PEMP Patrimonio Inmueble	Código de identificación	Hoja 2
	Fecha:	2017		
	Revisó:	PEMP Patrimonio Inmueble	003202003047	de 5
	Fecha:	2018		

18. PLANIMETRÍA (PLANTA ARQUITECTÓNICA)

Planta primer piso

FUENTE:

Equipo Levantamientos PEMP Patrimonio Inmueble

 PEMP Instituto Distrital de Patrimonio Cultural	Diligenció:	PEMP Patrimonio Inmueble	Código de identificación	Hoja 3
	Fecha:	2017		
	Revisó:	PEMP Patrimonio Inmueble	003202003047	de 5
	Fecha:	2018		

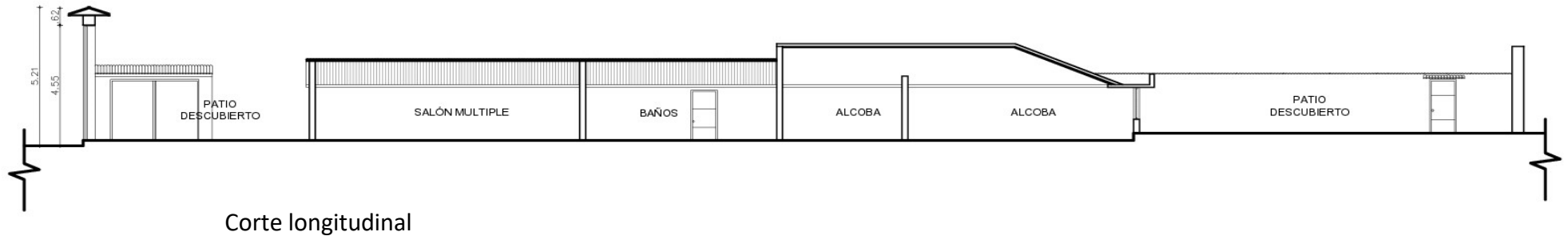
19. PLANIMETRÍA (FACHADA, CORTE)

Fuente: No documentado



Fuente: Equipo Fotografía PEMP Patrimonio Inmueble

20. VALORACIÓN

Valor histórico: El inmueble fue construido a finales del Siglo XIX, con filiación al periodo Republicano. El inmueble representa las características constructivas y el repertorio de ornamentos desarrollados por artesanos obreros y el auge de la actividad constructora propia de la época. (Zuloaga, 2002). De fácil lectura en su tipología original y lenguaje arquitectónico a pesar de las adiciones y cambios en cubierta.

Valor estético: el inmueble puede leerse de forma integral a pesar de sus modificaciones, es representativo del periodo republicano de finales del siglo XIX y de la consolidación de la época con remanentes del trazado tradicional. Conserva algunos elementos de su tipología original y de su repertorio formal, se caracteriza por los elementos de fachada como carpinterías en madera, cubierta de alero y zócalo propios de la arquitectura republicana. La crujía frontal y su fachada, componen el perfil urbano homogéneo del barrio Las Cruces.

Valor simbólico: el inmueble hace parte del conjunto urbano que define el Centro Histórico, representa la imagen de la ciudad desde finales del siglo XIX y la consolidación de los barrios obreros dedicados a la producción de materiales de construcción (Zuloaga, 2002; Álvarez, 2016).

21. SIGNIFICACIÓN CULTURAL

Conjunto del 14.5% edificaciones que hoy son testimonio de la calidad edificatoria del lenguaje característico del barrio las cruces desarrollado en el siglo XIX y consolidado en la primera parte del siglo XX, su significación histórica hace referencia a la localización de chircales y la fábrica de tubos que originaron la existencia de una arquitectura domestica de la vivienda popular del periodo republicano, la cual implemento lenguajes, materiales, técnicas y tecnologías constructivas extranjeras y albergó a la clase trabajadora. Su cercanía con el tranvía además favoreció propició la proliferación de inquilinatos y el incremento del comercio, formalizado en la década de 1920 con la construcción de la plaza de mercado.

	Diligenció:	PEMP Patrimonio Inmueble	Código de identificación	Hoja 4
	Fecha:	2017		
	Revisó:	PEMP Patrimonio Inmueble	003202003047	de 5
	Fecha:	2018		

22. NIVEL DE INTERVENCIÓN

18,1 NORTE



CALLE 3

18,2 ORIENTE



CARRERA 8

18,3 SUR



CALLE 2

18,4 OCCIDENTE



CARRERA 9

23, OBSERVACIONES:

N.A.

 Instituto Distrital de Patrimonio Cultural	Diligenció:	PEMP Patrimonio Inmueble	Código de identificación	Hoja 5
	Fecha:	2017		
	Revisó:	PEMP Patrimonio Inmueble	003202003047	de 5
	Fecha:	2018		